

# つちうら ふれあいネットワーク 社協だより

No.153



誰もが安心して暮らせる  
福祉のまちづくり

『社協』は社会福祉協議会の略称です。

2017.1.17

## 新年のごあいさつ

社会福祉法人 土浦市社会福祉協議会  
会 長 中 川 清



あけましておめでとうございます。

市民の皆様におかれましては、平成29年の初春を健やかに迎えのことに、謹んでお慶びを申し上げます。

旧年中は、当協議会の事業推進にあたり、深いご理解とご支援、ご協力を賜り、厚く御礼申し上げます。

さて、今日の地域社会をみますと、少子高齢化の進行、経済情勢や雇用環境の厳しさの中、核家族化の進展や生活様式、価値観の多様化なども相まって、連帯感の希薄化、社会的孤立や相互扶助機能が低下しております。このため、様々な福祉課題・生活課題を抱えた個人や家族が増加し、更には団塊の世代が後期高齢者の年齢に達する、いわゆる2025年問題など、それらに対応した支援体制の構築が求められています。

こうしたことから、当協議会といたしましては、ノーマライゼーションやソーシャル・インクルージョンの社会福祉の理念に基づき、民生委員児童委員や関係機関・団体の皆様との連携・協働を図りながら、障害のある方やひとり暮らしの高齢者等の支援を必要とする方々が、住み慣れた地域で安心して暮らすことができる地域社会の構築を目指しているところです。

新年におきましても、各中学校区コミュニティセンターを拠点とした土浦型地域ケアシステム「土浦市ふれあいネットワーク」の更なる充実を図り、市民の皆様が健康で生きる喜びと希望をもって暮らせるよう各種事業を積極的に進めてまいりますので、一層のご支援とご協力を賜りますようお願いいたします。

結びに、本年も皆様にとりまして幸せな一年となりますよう、心から祈念申し上げ、新年の挨拶とさせていただきます。



この広報紙は、市民の皆様から寄せられた社協会費と赤い羽根共同募金の配分金により発行しております。

# 土浦市障害児(者)育成会講演会

欄干のない橋を渡る  
～津軽三味線とともに～

講師 よう しょうたろう  
**踊 正太郎さん**

生まれながらの全盲をものともせず、津軽三味線全国大会3連覇等を成し遂げ各地で活動しております。津軽三味線と共に歩んできた人生とともに視覚障害者の観点から、社会へのメッセージを語ります。当日は、津軽の古典曲とオリジナル曲を、その歴史や聴きどころの解説を交えながら演奏します。

- と き 平成29年2月5日(日)  
13:15～15:00(開場 12:30)
- と ころ 土浦市民会館大ホール (土浦市東真鍋町2-6)
- 講演内容 講演&ライブ(演奏)
- 参加費 無料
- 問合せ先 土浦市障害児(者)育成会 事務局  
土浦市社会福祉協議会内 ☎821-5995

どなたでも  
ご来場  
いただけます。



## 友愛サービス事業、ファミリー・サポート・センター事業 協力会員大募集!

友愛サービス事業、ファミリー・サポート・センター事業は、だれもが安心して暮らせるように、地域の皆さんの参加と協力によって行う会員制の有償福祉サービスです。

### あなたも友愛サービス、ファミリー・サポート・センターの 協力会員として活動してみませんか?

協力会員さんには、空いている時間に出来ることを協力していただいています。18歳以上で地域福祉に理解のある健康な方なら登録できます。やってみたいけど自信がないという方でもコーディネーターがサポートいたしますのでお気軽に登録ください!!週1回からの活動でも可能です。まずはお電話ください。

#### 友愛サービスでは…

支援が必要な高齢者等のお宅で掃除や洗濯、買い物等の家事援助を行います。(奉仕料:1時間600円)

#### ファミリー・サポート・センターでは…

子どもの預かり・保育施設への送迎・産前産後の家事援助を行います。(奉仕料:1時間600円)  
子どもの病後児預かりを行います。(奉仕料:1時間1,000円)

【問合せ先】 福祉のまちづくり係 ☎821-5995

## 土浦市ファミリー・サポート・センター (子育て支援ボランティア) 養成講座参加者募集

地域の子育て世帯を応援する有償のボランティアとして活動してみませんか。

子育て支援の活動を行うために必要な知識を身につけるための講座を実施いたします。

日 時	平成29年2月8日(水)・13日(月)・22日(水)・3月1日(水)・8日(水) 10:00～16:00
場 所	土浦市総合福祉会館4階 講義講習室1・2
定 員	20人(定員を超えた場合は抽選) ※受講後、ファミリー・サポート・センターに登録・活動していただける方
受講料	無料
申込方法	電話
申込期限	平成29年1月31日(火)
申 込 先	福祉のまちづくり係 ☎821-5995

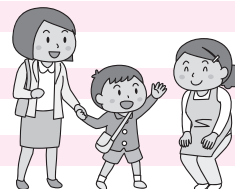



# おもちゃライブラリーボランティア 体験講座受講生募集

あなたの作ったおもちゃで子どもに夢と笑顔を与えてみませんか

障害児のための魅力的なおもちゃ作り体験と製作グループとの交流

**と き** 1日目 平成29年2月14日(火)10:00~12:00  
2日目 平成29年2月21日(火)10:00~12:00

**と ころ** 土浦市総合福祉会館5階 クラフト室

**内 容** 木・布を利用したおもちゃ等の製作

**対 象 者** 市内に居住または通勤している方

**定 員** 8人(先着順) **受 講 料** 無料

**申込方法** 電話 **申込期限** 2月3日(金)

**申 問** ボランティアセンター ☎827-1891  
福祉のまちづくり係 ☎821-5995



# 学 習 指 導 ボ ラ ン テ ィ ア 募 集

土浦市暮らし自立サポートセンターでは、小学生4年生から6年生を対象に学習をサポートする学習指導ボランティアを募集します。

**募集対象** 国語・算数・理科・社会などの小学校高学年の指導ができる方。  
18歳以上で児童の教育に関心があり、会場まで自分で来られる方。

**募集人数** 若干名

**活動曜日** 毎週土・日曜日

**活動場所** 土浦市内3ヶ所

**応募期間** 随時

(登録制とし、日時・活動場所を調整させていただきます)

**問合せ**

土浦市暮らし自立サポートセンター  
(土浦市社会福祉協議会内)  
〒300-0036  
土浦市大和町9-2ウララ2ビル 4F  
☎822-7610



# ひとり親家庭新入学児童お祝いの集い

4月から小学校に入学するひとり親家庭のお子さんに、入学祝い品を贈呈し、お祝いの集いを開催いたします。

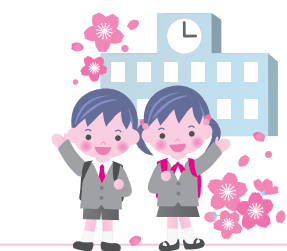

**と き** 平成29年3月4日(土)10:00~11:30

**と ころ** 土浦市総合福祉会館4階(ウララ2ビル) 講義講習室1・2

**対 象 者** 平成29年度小学校へ入学するひとり親家庭の児童と保護者

**参 加 費** 無料

**内 容** 入学祝い品(学用品)の贈呈・アトラクション

**申込方法** 電話(親子の名前・住所・電話・お子さんの生年月日)

**申込期限** 1月31日(火)

**申 問** 福祉のまちづくり係 ☎821-5995

**そ の 他** 駐車場は市営駅西駐車場をご利用ください。

**共 催** 土浦市母子寡婦福祉連絡協議会

## 土浦市の民生委員・児童委員

平成28年12月1日に委嘱された民生委員・児童委員を紹介します。

民生委員は児童委員も兼ねており、地域住民の福祉向上のために、厚生労働大臣が委嘱する民間の奉仕者で、地域の中で援助を必要とする方の身近な福祉の相談相手として活動しています。

なお、活動にあたっては、「基本的人権の尊重」「個人情報の保護」を基本にしています。

また、それぞれの地区を担当する民生委員・児童委員のほか、児童問題を専門に活動している主任児童委員がいます。

お問い合わせ 土浦市社会福祉課 ☎826-1111 (内線2308)

二 中 地 区 (つづき)		一 中 地 区	
		担 当 町 名	氏 名
木田余町(旧3,4区)	山本 徹夫	大和町,有明町	箕輪 眞澄
木田余東台一・二丁目	大竹 さとみ	川口一丁目	稲葉 賢一
木田余東台三・四丁目(1~7,18,19番)	小嶋 理恵子	川口二丁目	紫村 幸子
木田余東台四丁目(8~17番)・五丁目	寺澤 悦子	湖北一・二丁目	神林 豊子
若松町(1~22班)	栗山 一夫	中央一丁目(1~9番)	鈴木 輝美子
若松町(23~36班),東若松町,東山団地	井深 はるよ	中央一丁目(10~15番)	恩田 真理子
東都和	田中 智恵子	中央二丁目(1~10番)	大久保 和男
主任児童委員	楢戸 崇雄	中央二丁目(11~16番)	木内 克行
主任児童委員	清水 裕美	東崎町(1~12,14番)	久松 由美子
三 中 地 区		東崎町(13番)	小林 光代
中荒川沖町	菅原 英幸	城北町(1~10番)	欠 員
荒川沖東一丁目	岡田 英夫	城北町(11~18番)	欠 員
荒川沖東二丁目(1~13番)	五木田 雅代	港町一丁目	羽成 利広
荒川沖東二丁目(14~25番)	野澤 恵美子	港町二丁目	宮本 英二
荒川沖東三丁目(1~13,24~31番)	大西 紀子	港町三丁目	篠 捷子
荒川沖東三丁目(14~23番)	片倉 幸子	蓮河原新町(1~8番)	雨海 万里子
荒川沖西区一丁目	櫻井 四郎	滝田一・二丁目,蓮河原町,蓮河原新町(9~16番)	鈴木 佳代
荒川沖西一丁目	針谷 守	桜町一丁目	岩瀬 雅代
荒川沖西二丁目	中山 恵子	桜町二丁目	石川 紀子
荒川沖西三丁目,荒川沖西区二丁目	石川 ヒサ	桜町三丁目	横山 啓子
荒川沖南区	岡野 廣美	桜町四丁目	新井 幸男
北荒川沖町(1~10番)	原科 洋子	大町	欠 員
北荒川沖町(11~21番)	大木 洋美	大手町(1~9番)	杉本 實
乙戸町	栗又 スミ子	大手町(10~18番)	根本 悦子
乙戸町	江橋 京子	文京町(1,2,11~14番)	橋本 久美子
乙戸南一丁目	田中 憲子	文京町(3~10,15~18番)	桐原 利之
乙戸南二丁目	田中 文子	千束町	飯岡 英子
乙戸南三丁目	加藤 栄	生田町	根本 早苗
小山田一・二丁目	山崎 美記子	田中一丁目(1~5番)	杉田 和美
中村町1区,イーストガーデン	川村 光一	田中一丁目(6~10番)	鈴木 美智子
仲の杜	黒沢 美智子	田中二丁目,田中町	高橋 俊秋
中村町6,8区	太田 三津雄	田中三丁目	木村 照
中村東一~三丁目	梶山 修正	立田町	中村 和子
中村南一丁目	貝塚 勇	虫掛町	田中 豊
中村南二丁目	磯田 公義	穴塚町	佐野 道夫
中村南三丁目	近藤 司	飯田町,矢作町	酒井 健雄
中村南四丁目	須賀 美恵子	佐野子町,粕毛町	阿部 千賀代
中村南五丁目	天海 光子	主任児童委員	佐野 隆之
中村南五・六丁目	足立 豊子	主任児童委員	古徳 洋一
西根南一丁目	福島 末輝		
西根南二丁目,竹の入	齊藤 愛子	二 中 地 区	
西根南三丁目	中澤 美智子	真鍋一丁目	市村 眞知子
西根町1・2・3区	中野 久仁子	真鍋二丁目	小野 由利子
西根西一丁目,卸町一丁目	吉村 扶美子	真鍋三丁目	田之室 光子
主任児童委員	根本 メイ子	真鍋四丁目(1~13番)	菅澤 敬子
主任児童委員	青木 きよ子	真鍋四丁目(14~35番)	伊勢 重憲
四 中 地 区		真鍋五丁目(八坂神社前道路以南)	飯田 直利
富士崎一丁目(1~9,17,18番)	飯田 芳弘	真鍋五丁目(八坂神社前道路以北)	欠 員
富士崎一丁目(9の一部,10~16番)	長谷川 初江	真鍋六丁目(1~6番)	山田 正仁
富士崎二丁目	古渡 俊江	真鍋六丁目(7~29番)	小関 雅志
小松一丁目(1~3,6~10,13~18番)・三丁目(1,2,6,7番)	為藤 れい子	東真鍋町(1~15番)	宇田 典香
小松一丁目(4,5,11,12,26~39番)	今井 由美子	東真鍋町(16~22番)	海老原 悦子
小松一丁目(19~25番)・三丁目(22~27番)	中島 ムツ子	西真鍋町	鈴木 みち子
小松二丁目	木内 勝利	真鍋新町(1,8班)	糸賀 正代
小松三丁目(3~5,8~21番)	廣瀬 好子	真鍋新町(2~7班)	川田 淳子
小松ヶ丘町	鈴木 秀仁	殿里町	岡田 昌規
千鳥ヶ丘町	澤畑 哲也	木田余西台	齋藤 眞智子
桜ヶ丘町(1~12)	関 和子	木田余町(旧1,2区)	福田 明彦



六 中 地 区 (つづき)	
烏山五丁目の一部	神 野 みどり
烏山四丁目 (市営住宅以外)	井 倉 洋 子
烏山四丁目 (市営住宅)	橋 本 初 枝
小岩田東一丁目, 小岩田西二丁目	吉 田 隆 子
小岩田東二丁目	鈴 木 弘 子
小岩田西一丁目	坂 本 登
右粉町 1 区	欠 員
右粉町 1 区	村 山 邦 夫
右粉町 2 区	中 野 仁
右粉町 3 区, 自衛隊官舎	小 川 義 勝
右粉町 3 区 (1 ~ 15 班)	野 口 栄 香
右粉町 3 区 (29 ~ 42 班)	宮 本 房 代
右粉町 4 区	新 見 佳 代 子
右粉町 5 区, まりやま団地	高 本 やよい
まりやま新町	三 浦 由 美 子
主任児童委員	坂 本 幸 子
主任児童委員	赤 上 裕 子
都 和 中 地 区	
都和一・四丁目	渡 邊 弘 子
都和二丁目 (県営) (5 ~ 10 号棟)	鴻 巣 弘 美
都和二丁目 (県営) (11 ~ 14 号棟)	村 田 久 子
都和三丁目 (市営) (1,5,6,7 番)	江 川 直 文
都和三丁目 (市営) (2,3,4,8,9 番)	遠 藤 久 子
並木一丁目	石 引 百 合 子
並木二丁目	森 田 八 重 子
並木三丁目西	横 田 直 和
並木三丁目東	塩 幡 裕
並木四丁目	渡 邊 百 合 子
並木五丁目	木 野 内 完 治
東並木町	安 島 一 子
西並木町	武 田 眞 知 子
常名町	吉 田 和 司
今泉町, 粟野町	岩 崎 榮 勝
小山崎町, 笠師町	岡 田 治 伸
中都町一~四丁目	渡 邊 悦 子
中貫町, 東中貫町	天 貝 進
板谷一丁目	山 田 竹 子
板谷二・三丁目	佐 藤 あや子
板谷四丁目西 (709,714,716,724,725,733)	橋 内 則 夫
板谷四丁目東 (667 ~ 669), 五丁目 (669 サウナ* 5 中貫)	岡 村 正 勝
板谷六・七丁目	飯 田 玉 枝
主任児童委員	鶴 田 美 紗 子
主任児童委員	三 杉 さかえ
新 治 中 地 区	
藤沢 (上宿・南部)	櫻 井 昇
藤沢 (中宿・中央)	佐 々 木 重 義
藤沢 (下宿・文教)	小 泉 政 由
藤沢 2 区	柴 原 仙 之 助
藤沢 (東町南側)	栗 山 さよ子
藤沢 (東町北側)	渡 邊 晃
大畑本田	大 山 清
大畑新田	宮 本 正 幸
上坂田	中 川 和 子
下坂田	塚 本 善 久
桃園	岡 田 清 代
藤沢団地	森 千 代
沢辺	飯 島 栄
田宮・小高	飯 村 とし子
高岡根	浅 野 茂
高岡沖・高岡新田・藤沢新田	神 林 進
田土部	中 山 次 男
永井	豊 崎 隆
本郷 (二本松, 美原, 睦原を除く)	萩 島 みさ子
大志戸・本郷 (二本松, 美原, 睦原)	小 野 三 郎
小野・東城寺	関 利 久
主任児童委員	岡 田 和 子
主任児童委員	廣 瀬 香

四 中 地 区 (つづき)	
担 当 町 名	氏 名
桜ヶ丘町 (13 ~ 19,31 ~ 34,36 ~ 46)	小 林 妙 子
桜ヶ丘町 (20 ~ 30,35,47 ~ 51)	二 田 幸
国分町	岩 田 五 郎
下高津一丁目 (1 ~ 16 番)	鈴 木 久 美 子
下高津一丁目 (17 ~ 22 番)	矢 口 俊 江
下高津二丁目 (1,12 ~ 14 番)	吉 田 洋
下高津二丁目 (2 ~ 11 番)	渡 邊 光 子
下高津三丁目	廣 瀬 一 郎
下高津四丁目	山 本 慈 子
中高津一丁目 (1 ~ 10 番)	飯 田 和 夫
中高津一丁目 (11 ~ 23 番)	牧 島 国 法
中高津二丁目 (1 ~ 13 番)	塚 本 久 子
中高津二丁目 (14 ~ 19 番)	佐 久 間 房 子
中高津三丁目, 中高津町	茅 場 均
上高津町	宮 本 ひろ子
上高津新町	宮 本 義 憲
天川一丁目 (1 区 - 2,2 区 - 1・2,10 区)	中 島 昇
天川一・二丁目 (1 区 - 1,5 区 - 1・2,6 区)	狩 谷 一 枝
天川二丁目 (3 区 - 1・2,4 区 - 1・2,7 区)	佐 藤 道 男
永国町 (国道 354 号東側)	邨 井 陽 子
永国町 (国道 354 号西側)	佐 野 智 次
永国東町 (1 ~ 18 班)	鷺 谷 敏 子
永国東町 (19 ~ 33 班)	今 村 廣 谷
永国台	菊 池 弘 惠
主任児童委員	飯 田 美 惠 子
主任児童委員	菅 野 美 江
五 中 地 区	
沖宿町	柳 沼 圭 子
田村町	大 川 ちよの
おおつ野	小 出 石 康 司
手野町 (1 ~ 4,9 班)	鶴 川 文 子
手野町 (5 ~ 8,10 班)	飯 村 修
神立町 1 区東	皆 藤 まり子
神立町 1 区東	高 野 敬 子
神立町 1 区中	中 根 幸 三
神立町 1 区西	奥 村 法 子
神立町 1 区東, 神立中央二丁目 (16 ~ 22 番), 神立東二丁目 (7 ~ 10 番)	中 川 幸 子
神立中央一丁目	綱 淵 政 樹
神立中央二丁目 (1 ~ 15 番)	高 橋 佳 子
神立中央三丁目 (1 ~ 8 番)	八 劔 えり子
神立中央三丁目 (9 ~ 28 番)	武 井 令 子
神立中央四丁目	田 口 長 八 郎
神立中央五丁目 (1 ~ 23 番)	飯 塚 文 雄
神立中央五丁目 (24 ~ 37 番)	鈴 木 登 治
神立東一丁目	猪 俣 登 志 子
神立東二丁目 (1 ~ 6,11 ~ 31 番)	山ノ内 ミチ子
中神立町 (1,3 ~ 13 班)	宮 本 洋 子
中神立町 (2,14 ~ 18,27 ~ 32 班)	石 濱 昌 子
中神立町 (19 ~ 26,33 ~ 36 班)	川 勝 三 四 郎
菅谷町	小 林 八 重 子
白鳥町	天 葉 由 利
白鳥新町	鈴 木 香
主任児童委員	小 野 悦 子
主任児童委員	宮 内 敬 子
六 中 地 区	
大岩田町 1 区 (5 ~ 10 班), 大岩田団地 (市営 101,102 号棟・県営 201 ~ 209 号棟)	竹 澤 久 子
大岩田町 1 区 (1 ~ 4 班, 11 ~ 13 班), 大岩田団地 (市営 103 ~ 112 号棟)	欠 員
大岩田町 2 区	飯 島 せつ子
霞ヶ岡町 (1 ~ 5,16 ~ 22 番)	細 野 伸 子
霞ヶ岡町 (6 ~ 12,15,23 ~ 24 番)	千 葉 惠 子
霞ヶ岡町 (13 ~ 14,25 番以降)	酒 井 知 子
烏山一丁目	大 内 文 子
烏山二丁目	上 野 隆 義
烏山三丁目全域, 五丁目的一部	塚 本 寿 美 子

# 赤ちゃんおめでとう 訪問事業



土浦市では、赤ちゃんが生まれたご家庭を民生委員・児童委員や保健師が訪問し、乳幼児健康診査や子育て支援に関する情報をお伝えして、安心して子育てができるように支援する事業を行っています。

民生委員・児童委員は地域の福祉や子どもについての身近な相談相手です。秘密は守られますので、お気軽にご相談ください。



訪問の様子

障害のある方の何でも相談窓口です。まずはご相談ください。

## 基幹相談支援センター



障害者手帳の有無や障害の種別にかかわらず、障害のある方や、そのご家族等を対象に福祉制度や福祉サービスの情報提供、生活全般にわたる総合的・専門的な相談支援を行っています。ご相談は無料です。

また、地域の相談支援体制を強化するため、専門職の連絡会議や、研修会等の取り組みも行っています。



《問合せ先》

**基幹相談支援センター ☎821-5995**

平成28年4月から『**障害者差別解消法**』が始まりました。

※障害のある方への「不当な差別的取扱い」と「合理的配慮をしないこと」が差別になります。  
相談窓口は市障害福祉課(☎826-1111)と基幹相談支援センターです。



## 新治総合福祉センター

# 「春まつり」を開催します!



昨年の開会セレモニー  
田宮囃子



センタクんとフクちゃん

**日時** 平成29年3月11日(土) 10:00～13:00

**場所** 新治総合福祉センター敷地内(土浦市沢辺1423-1)

**内容** ○同好会・クラブと各教室の発表及び作品展示、歌謡ショー、囃子  
○下坂田そば愛好会、焼きそば、豚汁、ポップコーン、フランク等

**問合せ先** 新治総合福祉センター ☎862-3522

皆様のお越しをお待ちしていますのでぜひ、遊びにいらして下さい!

## わたしたちといっしょにボランティア活動をしてみませんか。

### \*\*\* 土浦市ボランティアサークル連絡協議会活動紹介 \*\*\*

平成2年に発足し、現在20サークルの仲間(会員数約800名)が活動しています。

高齢者対象14団体(配食サービス・傾聴等)、障害者対象3団体(手話・点字・音訳)、青少年育成、病院、健康体操、手打ちそば作りの実演・指導等のボランティアです。

今年度は、ボランティアまつり(6月)、土浦消防本部消防庁舎見学(8月)、赤い羽根共同募金街頭募金活動(10月)、研修視察(11月 消しゴム製造工場見学・造幣局さいたま支局の視察)等の事業を行いました。

特に造幣局さいたま支局の研修視察では、500円硬貨に隠された幾つもの偽造防止技術の高さに驚くなど、身近なお金のことを知る良い機会となりました。

ボランティアに関心のある方、  
連絡をお待ちしています!!



＜問合せ先＞

**土浦市ボランティアサークル連絡協議会事務局**  
土浦市ボランティアセンター内

**開館日時** 火～金曜日・土曜日(隔週)・日曜日(隔週)  
9:00～16:30

☎827-1891



土浦消防本部消防庁舎見学



造幣局さいたま支局見学

### 第66回茨城県社会福祉大会について

平成28年10月28日、茨城県民文化センターに於いて社会福祉大会が開催されました。地元マンドリンクラブの演奏に始まり、安藤和津氏の講演会、これまで社会福祉の各分野でご活躍された方々への表彰が行われました。土浦市からは県知事表彰19



名、社協会長表彰45名が受賞されました。今後の更なるご活躍を期待申し上げます。

### 第36回土浦市高齢者スポーツ大会 (開催日:平成28年10月21日)



土浦第四中学校 新体操部

1,200人を越える参加者のもと盛大に開催されました。



中央幼稚園 鼓笛隊

# 善♥意♥銀♥行

# まごころコーナー

(敬称略)

ご協力ありがとうございました。

平成28年8月1日～平成28年12月10日

## 金 銭

- ・一中地区民生委員児童委員協議会 8,734円
- ・ザ・モール505商店会 101,710円
- ・まりやま新町自治会 20,000円
- ・霞ヶ浦駐屯地 曹友会 42,777円
- ・茨城YMCAチャリティゴルフ実行委員会 20,000円
- ・JRバス関東株式会社 竹林の会 10,369円
- ・齋田笑子 10,000円
- ・土浦市防災・危険物安全協会 32,000円
- ・土浦市産業祭実行委員会 19,445円
- ・大畑そば愛好会 30,000円
- ・大相撲土浦・牛久場所実行委員会 800,000円

- ・四中地区公民館まつり実行委員会 10,711円
- ・四中地区ヘルシー料理同好会 3,000円
- ・新治婦人会 30,000円
- ・筑波銀行 扇の会 150,000円
- ・四中地区社会婦人学級 1,100円
- ・カトリック土浦教会 30,000円
- ・二中地区民生委員児童委員協議会 13,572円



◀筑波銀行扇の会

## 物 品

- ・ぴいまんの会
- ・一中地区民生委員児童委員協議会
- ・都和中地区民生委員児童委員協議会
- ・針の会
- ・須原良雄
- ・水戸信用金庫 第5・第7ブロック
- ・三井生命保険株式会社

- ・土浦環ライオンズクラブ
- ・公益社団法人 土浦法人会
- ・第一生命 労働組合 柏常総支部
- ・脳損傷友の会いばらき
- ・六中地区民生委員児童委員協議会
- ・三菱製紙株式会社つくばR&Dセンター
- ・茨城県県南生涯学習センター



▲水戸信用金庫第5・第7ブロック

# 「きずな BOX」を設置しました

このほど、NPO法人フードバンク茨城の主旨に賛同し、生活困窮者支援団体への安定的な食品の確保の為、食品寄贈の一環として設置しました。

常温保存ができ、未開封で賞味期限が2ヶ月以上ある食品を「きずな BOX」に入れてください。

ご協力の程よろしくお願いたします。また、「きずな BOX」の中にとまった食品を回収していただくボランティアも募集しています。



## 設置場所

**土浦市社会福祉協議会(ウララ2ビル4F)**  
**土浦市役所内 1F市民エリア 福祉の店「ポップラ」**

## 問合せ

**NPO法人フードバンク茨城**  
 〒300-1221 茨城県牛久市牛久町1024-1  
 電話/FAX: 029-874-3001  
 土浦市暮らし自立サポートセンター(土浦市社会福祉協議会内)  
 〒300-0036 土浦市大和町9-2ウララ2ビル 4F  
 ☎822-7610



## 土浦市社会福祉協議会

〒300-0036 土浦市大和町9-2  
 土浦市総合福祉会館内(ウララ2ビル4階)  
 TEL 029-821-5995(代) FAX 029-824-4118  
 E-mail info@doshakyo.or.jp  
 http://www.doshakyo.or.jp

## 編集後記

あけましておめでとうございます。  
 新年にやりたいことを紙に書いて手帳に貼っておくと、モチベーションアップに効果的ということなのでさっそく試してみようと思っています。  
 今年は、酉年。良い情報をとり込みながら、社協の存在感を高める仕事ができたらと思っています。